

6. Vestiging en vertrek, nationaliteit

Tabel 6.01	Indeling der bewoners van Houthem naar geboorteplaats, 19-11-1849
Tabel 6.02	Plaats van geboorte van de werkelijke bevolking, 1849 - 1899
Tabel 6.03	Nationaliteit van de werkelijke bevolking op 31-12-1889 en 31-12-1899
Tabel 6.04	Veranderingen van woonplaats, 1851 - 1940
Tabel 6.05	Vestiging, vertrek, vestigingsoverschot en mobiliteit, 1851 - 1940
Tabel 6.06	Vestiging en vertrek naar geslacht, 1851 - 1940

Bron:

Houthem in cijfers : Statistische gegevens over de periode 1830-1940, afkomstig uit officiële Nederlandse bronnen en aangevuld met cijfers uit andere publikaties / samengest. door J.A. Heijns . – Houthem, [de auteur], 1989. 182 p.

Tabel 6.01

Indeling der bewoners van Houthem naar geboorteplaats, 19-11-1849

Plaatselijke indeling (wijken, dorpen, enz.)	G e b o o r t e p l a a t s															
	1		2		3		4		5		6		7		8	
	M	V	M	V	M	V	M	V	M	V	M	V	M	V	M	V
Buurtschap Broekhem	24	25	5	11	-	-	-	-	1	1	2	2	-	-	-	-
Buurtschap Strabeek	36	41	19	31	1	2	-	-	-	-	-	-	-	-	1	-
Buurtschap Hoeswijk	3	1	9	9	-	-	-	-	-	1	-	-	-	-	-	-
Buurtschap St. Geerlach	84	57	45	37	-	1	-	-	-	2	2	2	-	-	-	-
Dorp Houthem	76	66	26	29	-	-	-	-	1	-	3	2	-	-	-	-
Buurtschap Houthemmerberg en Kruidmolen	11	6	14	16	-	-	-	-	-	-	2	-	-	-	-	-
Totaal	234	196	118	133	1	3	-	-	2	4	9	6	-	-	1	-

Verklaring der cijfers in de kop van de tabel:

1. In de gemeente.
2. In de provincie buiten de gemeente.
3. In een andere provincie binnen het Rijk.
4. In de bezittingen buiten Europa.
5. In Duitsland.
6. In België.
7. In Engeland.
8. In andere vreemde landen.

Tabel 6.02

Plaats van geboorte van de werkelijke bevolking, 1849 - 1899

	19-11-1849			31-12-1859			1-12-1869			31-12-1879			31-12-1889			31-12-1899		
	M	V	T	M	V	T	M	V	T	M	V	T	M	V	T	M	V	T
Totaal der werkelijke bevolking	365	342	707	399	418	817	454	447	901	462	419	881	622	392	1014	732	512	1244
waarvan geboren in Houthem	234	196	430	273	250	523	310	275	585	310	242	552	274	233	507	277	277	554
(feitelijke bevolking)				(274)	(250)	(524)												
waarvan geboren in een andere Limburgse gemeente	118	133	251	112	149	261	134	153	287	130	157	287	122	133	255	161	190	351
(feitelijke bevolking)				(111)	(150)	(261)												
waarvan geboren in een andere provincie binnen het Rijk	1	3	4	3	2	5	1	1	2	1	3	4	3	3	6	8	15	23
waarvan geboren in een Ned. Kolonie	-	-	-	-	-	-	-	-	-	-	-	-	1	-	1	1	-	1
waarvan geboren in een vreemd land	12	10	22	11	16	27	11	18	29	21	17	38	12	10	22	285	30	315
w.v. Duitsland	2	4	6	3	5	8	3	7	10	13	5	18						
België	9	6	15	7	11	18	6	9	15	7	11	18						
ander vreemd land	1	-	1	1	-	1	2	2	4	1	1	2						
															(excl.vreemd.)			(incl.vreemd.)

Tabel 6.03

Nationaliteit van de werkelijke bevolking op 31-12-1889 en 31-12-1899

	31-12-1889			31-12-1899		
	M	V	Tot	M	V	Tot
Nederlandse	412	379	791	455	493	948
Duitse	173	9	182	271	8	279
Belgische	7	4	11	6	11	17
Franse	28	-	28	-	-	-
Ander land	1	-	1	-	-	-
Onbekend	1	-	1	-	-	-

Tabel 6.04
Veranderingen van woonplaats, 1851 - 1940

Jaar	Vestiging			Vertrek			Jaar	Vestiging			Vertrek		
	M	V	T	M	V	T		M	V	T	M	V	T
1851	8	11	19	16	19	35	1896	44	34	78	15	21	36
1852	9	13	22	18	21	39	1897	47	51	98	35	38	73
1853	6	7	13	10	16	26	1898	27	36	63	22	26	48
1854	1	3	4	18	16	34	1899	43	41	84	58	45	103
1855	4	4	8	6	5	11	1900	45	33	78	26	23	49
1856	1	1	2	8	7	15	1901	46	40	86	18	38	56
1857	5	3	8	10	8	18	1902	34	45	79	18	20	38
1858	3	2	5	1	5	6	1903	57	49	106	34	25	59
1859							1904	32	41	73	26	27	53
1860							1905	54	51	105	26	34	60
1861							1906	50	58	108	38	43	81
1862	6	4	10	10	13	23	1907	43	58	101	66	72	138
1863	8	4	12	14	11	25	1908	48	54	102	58	51	109
1864	21	15	36	22	25	47	1909	42	55	97	92	90	182
1865	13	8	21	21	20	41	1910	52	62	114	61	78	139
1866	16	12	28	16	17	33	1911	93	60	153	61	65	126
1867	18	14	32	19	20	39	1912	58	50	108	59	55	114
1868	21	22	43	14	16	30	1913	85	85	170	67	76	143
1869	16	13	29	23	21	44	1914	75	61	136	47	47	94
1870	14	20	34	32	38	70	1915	78	75	153	51	57	108
1871	15	15	30	21	24	45	1916	62	47	109	65	53	118
1872	11	11	22	21	19	40	1917	89	111	200	94	112	206
1873	10	17	27	26	21	47	1918	80	127	207	80	116	196
1874	19	24	43	18	25	43	1919	84	108	192	107	148	255
1875	22	16	38	32	31	63	1920	70	97	167	79	102	181
1876	22	18	40	15	18	33	1921	142	91	233	196	100	296
1877	16	32	48	11	19	30	1922	104	97	201	136	86	226
1878	21	20	41	25	29	54	1923	62	94	156	100	88	188
1879	40	19	59	37	30	67	1924	113	85	198	89	89	178
1880	13	13	26	40	44	84	1925	121	112	233	91	71	162
1881	43	27	70	22	25	47	1926	139	122	261	117	114	231
1882	44	18	62	8	15	23	1927	124	110	234	125	95	220
1883	26	30	56	62	31	93	1928	197	116	313	113	112	225
1884	38	37	75	25	28	53	1929	208	148	356	159	119	278
1885	41	37	78	35	35	70	1930	183	151	334	214	133	347
1886	37	34	71	34	33	67	1931	183	139	322	158	121	279
1887	38	35	73	38	35	73	1932	202	152	354	136	151	287
1888	33	27	60	27	22	49	1933	199	173	372	189	128	317
1889	151	35	186	38	39	77	1934	181	141	322	134	105	239
1890	17	30	47	20	17	37	1935	135	132	267	139	142	281
1891	20	24	44	16	19	35	1936	131	142	273	159	129	288
1892	26	28	54	20	24	44	1937	126	121	247	177	122	299
1893	23	26	49	17	15	32	1938	95	129	224	158	126	284
1894	18	23	41	12	10	22	1939	116	145	261	129	148	277
1895	33	41	74	22	25	47	1940*	87	95	182	53	104	157
											1277	1184	2461**

N.B. Om bezuinigingsredenen werd de publikatie 1923 gestaakt. In de publikatie 1924 werden totaalcijfers opgenomen; geen gedetailleerde cijfers. De gegevens over 1923 zijn nog wel in handgeschreven vorm bij het CBS aanwezig.

* Tot 1-10-1940

** Tengevolge van de opheffing van Houthem op 1 oktober 1940

Tabel 6.05

Vestiging, vertrek, vestigingsoverschot en mobiliteit,
1851 - 1940

Jaren	Vestiging	Vertrek	Vestigings- overschot	Totaal vestiging en vertrek (mobiliteit)
1851	19	35	-16	54
1852	22	39	-17	61
1853	13	26	-13	39
1854	4	34	-30	38
1855	8	11	-3	19
1851-1855	66	145	-79	221
1856	2	15	-13	17
1857	8	18	-10	26
1858	5	6	-1	11
1859			128	0
1860			-9	0
1856-1860	15	39	95	54
1861			-21	0
1862	10	23	-13	33
1863	12	25	-13	37
1864	36	47	-11	83
1865	21	41	-20	62
1861-1865	79	136	-78	215
1866	28	33	-5	61
1867	32	39	-7	71
1868	43	30	13	73
1869	29	44	-15	73
1870	34	70	-36	104
1866-1870	166	216	-50	382
1871	30	45	-15	75
1872	22	40	-18	62
1873	27	47	-20	74
1874	43	43	0	86
1875	38	63	-25	101
1871-1875	160	238	-78	398
1876	40	33	7	73
1877	48	30	18	78
1878	41	54	-13	95
1879	59	67	-8	126
1880	26	84	-58	110
1876-1880	214	268	-54	482

Jaren	Vestiging	Vertrek	Vestigings- overschot	Totaal vestiging en vertrek (mobiliteit)
1881	69	48	21	117
1882	62	23	39	85
1883	56	93	-37	149
1884	76	53	23	129
1885	79	70	9	149
1881-1885	342	287	55	629
1886	71	67	4	138
1887	74	73	1	147
1888	61	49	12	110
1889	186	50	-50	50
		77	109	263
1890	47	37	10	84
1886-1890	439	353	86	792
1891	44	35	9	79
1892	55	44	11	99
1893	50	32	18	82
1894	41	22	19	63
1895	74	47	27	121
1891-1895	264	180	84	444
1896	78	36	42	114
1897	98	73	25	171
1898	62	48	14	110
1899	84	28	-28	28
		103	-19	187
1900	78	49	29	127
1896-1900	400	337	63	737
1901	86	56	30	142
1902	79	38	41	117
1903	106	59	47	165
1904	73	53	20	126
1905	105	60	45	165
1901-1905	449	266	183	715
1906	108	81	27	189
1907	101	138	-37	239
1908	102	109	-7	211
1909	97	9	-9	9
		182	-85	279
1910	114	139	-25	253
1906-1910	522	658	-136	1180

Tabel 6.05 (vervolg)
**Vestiging, vertrek, vestigingsoverschot
 en mobiliteit, 1851 - 1940**

Jaren	Vestiging	Vertrek	Vestigings- overschot	Totaal vestiging en vertrek (mobiliteit)
1911	153	126	27	279
1912	108	114	-6	222
1913	170	143	27	313
1914	136	94	42	230
1915	153	108	45	261
1911-1915	720	585	135	1305
1916	109	118	-9	227
1917	200	206	-6	406
1918	207	196	11	403
1919	192	255	-63	447
1920	167	148	-148	148
		181	-14	348
1916-1920	875	1104	-229	1979
1921	233	296	-63	529
1922	201	222	-21	423
1923	156	188	-32	344
1924	198	178	20	376
1925	233	162	71	395
1921-1925	1021	1046	-25	2067
1926	261	231	30	492
1927	234	220	14	454
1928	313	225	88	538
1929	356	278	78	634
1930	334	347	-13	681
1926-1930	1498	1301	197	2799
1931	322	279	43	601
1932	354	287	67	641
1933	372	317	55	689
1934	322	239	83	561
1935	267	281	-14	548
1931-1935	1637	1403	234	3040
1936	273	288	-15	561
1937	247	299	-52	546
1938	224	284	-60	508
1939	261	277	-16	538
1940*	182	157	25	339

* Tot 1-10-1940

Tabel 6.06
Vestiging en vertrek naar geslacht,
1851-1940

Jaren	Vestiging		Vertrek		Vestigings-overschot	
	mannen		vrouwen		M	V
1851	8	16	11	19	-8	-8
1852	9	18	13	21	-9	-8
1853	6	10	7	16	-4	-9
1854	1	18	3	16	-17	-13
1855	4	6	4	5	-2	-1
1851-1855	28	68	38	77	-40	-39
1856	1	8	1	7	-7	-6
1857	5	10	3	8	-5	-5
1858	3	1	2	5	2	-3
1859						
1860						
1856-1860	9	19	6	20	-10	-14
1861						
1862	6	10	4	13	-4	-9
1863	8	14	4	11	-6	-7
1864	21	22	15	25	-1	-10
1865	13	21	8	20	-8	-12
1861-1865	48	67	31	69	-19	-38
1866	16	16	12	17	0	-5
1867	18	19	14	20	-1	-6
1868	21	14	22	16	7	6
1869	16	23	13	21	-7	-8
1870	14	32	20	38	-18	-18
1866-1870	85	104	81	112	-19	-31
1871	15	21	15	24	-6	-9
1872	11	21	11	19	-10	-8
1873	10	26	17	21	-16	-4
1874	19	18	24	25	1	-1
1875	22	32	16	31	-10	-15
1871-1875	77	118	83	120	-41	-37
1876	22	15	18	18	7	0
1877	16	11	32	19	5	13
1878	21	25	20	29	-4	-9
1879	40	37	19	30	3	-11
1880	13	40	13	44	-27	-31
1876-1880	112	128	102	140	-16	-38

Tabel 6.06 (vervolg)
Vestiging en vertrek naar geslacht,
1851-1940

Jaren	Vestiging	Vertrek	Vestiging	Vertrek	Vestigings-		
					mannen	vrouwen	overschot
					M	V	
1881	43	22	27	25	21	2	
1882	44	8	18	15	36	3	
1883	26	62	30	31	-36	-1	
1884	38	25	37	28	13	9	
1885	41	35	37	35	6	2	
1881-1885	192	152	149	134	40	15	
1886	37	34	34	33	3	1	
1887	38	38	35	35	0	0	
1888	33	27	27	22	6	5	
1889	151	38	35	39	113	-4	
1890	17	20	30	17	-3	13	
1886-1890	276	157	161	146	119	15	
1891	20	16	24	19	4	5	
1892	26	20	28	24	6	4	
1893	23	17	26	15	6	11	
1894	18	12	23	10	6	13	
1895	33	22	41	25	11	16	
1891-1895	120	87	142	93	33	49	
1896	44	15	34	21	29	13	
1897	47	35	51	38	12	13	
1898	27	22	36	26	5	10	
1899	43	58	41	45	-15	-4	
1900	45	26	33	23	19	10	
1896-1900	206	156	195	153	50	42	
1901	46	18	40	38	28	2	
1902	34	18	45	20	16	25	
1903	57	34	49	25	23	24	
1904	32	26	41	27	6	14	
1905	54	26	51	34	28	17	
1901-1905	223	122	226	144	101	82	
1906	50	38	58	43	12	15	
1907	43	66	58	72	-23	-14	
1908	48	58	54	51	-10	3	
1909	42	92	55	90	-50	-35	
1910	52	61	62	78	-9	-16	
1906-1910	235	315	287	334	-80	-47	

Tabel 6.06 (vervolg)
Vestiging en vertrek naar geslacht,
1851-1940

Jaren	Vestiging mannen	Vertrek	Vestiging vrouwen	Vertrek	Vestigings- overschot	
					M	V
1911	93	61	60	65	32	-5
1912	58	59	50	55	-1	-5
1913	85	67	85	76	18	9
1914	75	47	61	47	28	14
1915	78	51	75	57	27	18
1911-1915	389	285	331	300	104	31
1916	62	65	47	53	-3	-6
1917	89	94	111	112	-5	-1
1918	80	80	127	116	0	11
1919	84	107	108	148	-23	-40
1920	70	79	97	102	-9	-5
1916-1920	385	425	490	531	-40	-41
1921	142	196	91	100	-54	-9
1922	104	136	97	86	-32	11
1923	62	100	94	88	-38	6
1924	113	89	85	89	24	-4
1925	121	91	112	71	30	41
1921-1925	542	612	479	434	-70	45
in promille	125.6	141.8	134.0	121.4	-16.2	12.6
1926	139	117	122	114	22	8
1927	124	125	110	95	-1	15
1928	197	113	116	112	84	4
1929	208	159	148	119	49	29
1930	183	214	151	133	-31	18
1926-1930	851	728	647	573	123	74
in promille	176.2	150.7	150.6	133.4	25.5	17.2
1931	183	158	139	121	25	18
1932	202	136	152	151	66	1
1933	199	189	173	128	10	45
1934	181	134	141	105	47	36
1935	135	139	132	142	-4	-10
1931-1935	900	756	737	647	144	90
in promille	146.5	123.0	146.5	128.6	23.4	17.9
1936	131	159	142	129	-28	13
1937	126	177	121	122	-51	-1
1938	95	158	129	126	-63	3
1939	116	129	145	148	-13	-3
1940*	87	53	95	104	34	-9

* Tot 1-10-1940

Grafiek 10. Vestiging in Houthem naar geslacht, 1851-1940

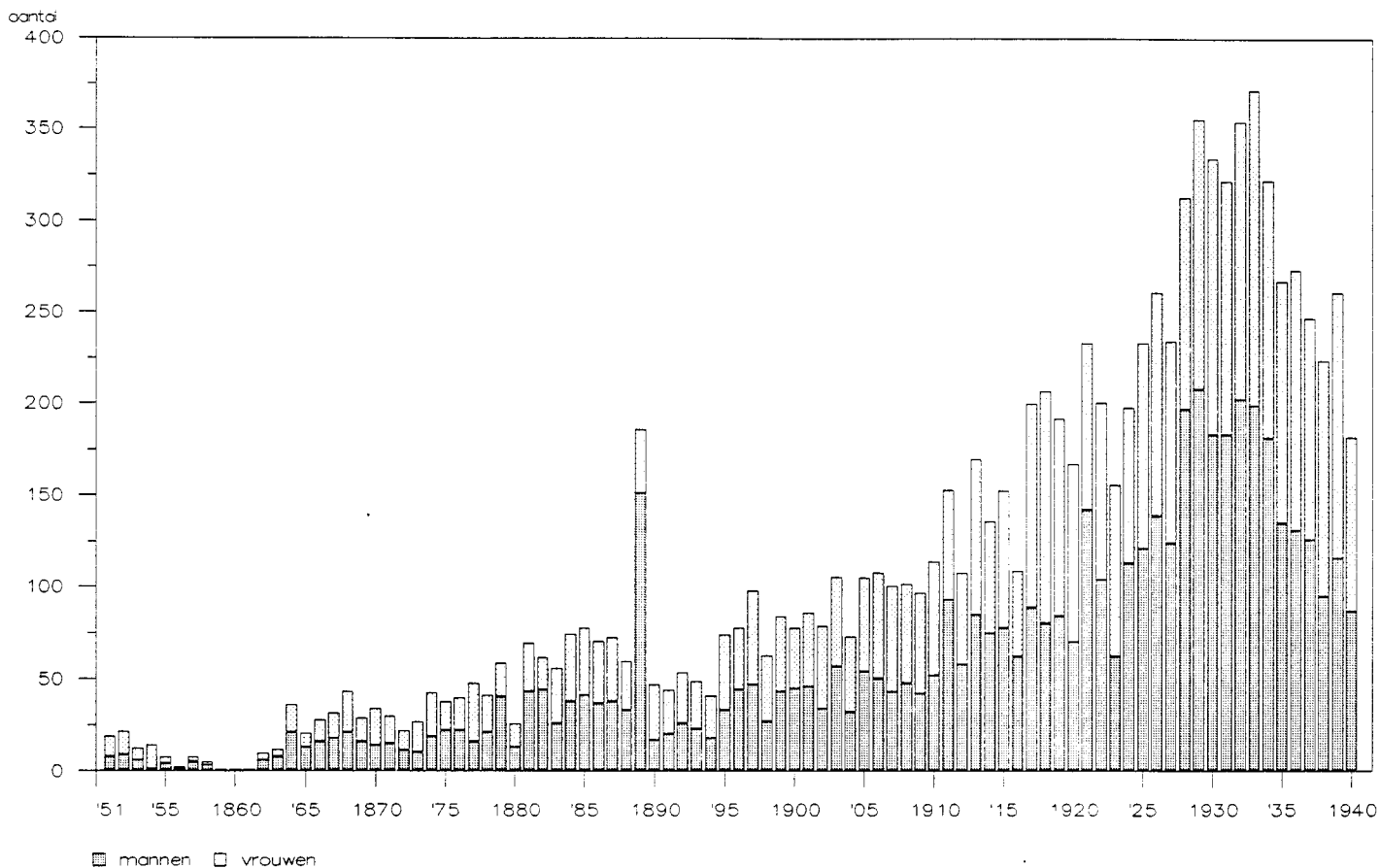

Grafiek 11. Vertrek uit Houthem naar geslacht, 1851-1940

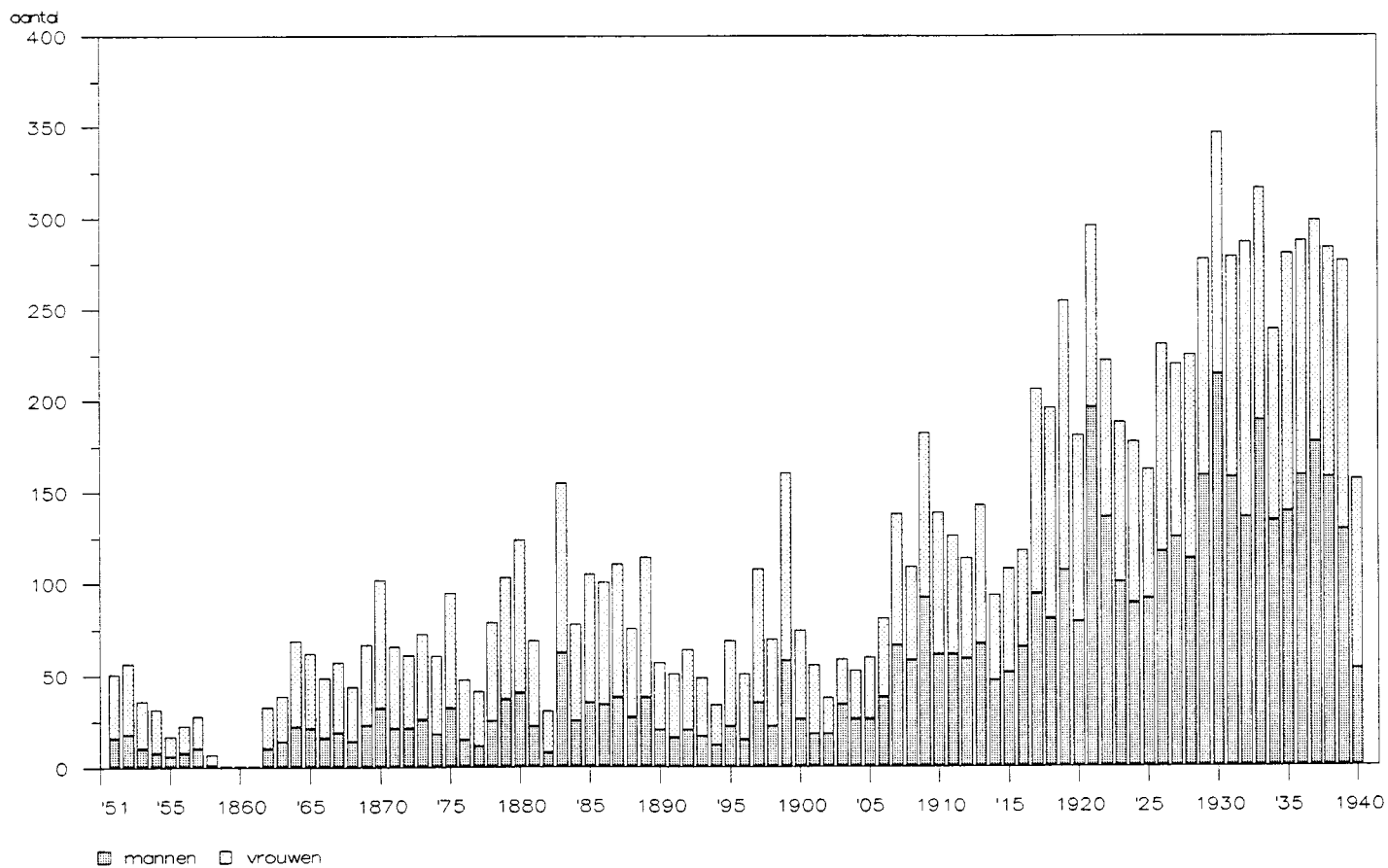

Grafiek 12. Vestigingsoverschot gemeente Houthem, 1851-1940

